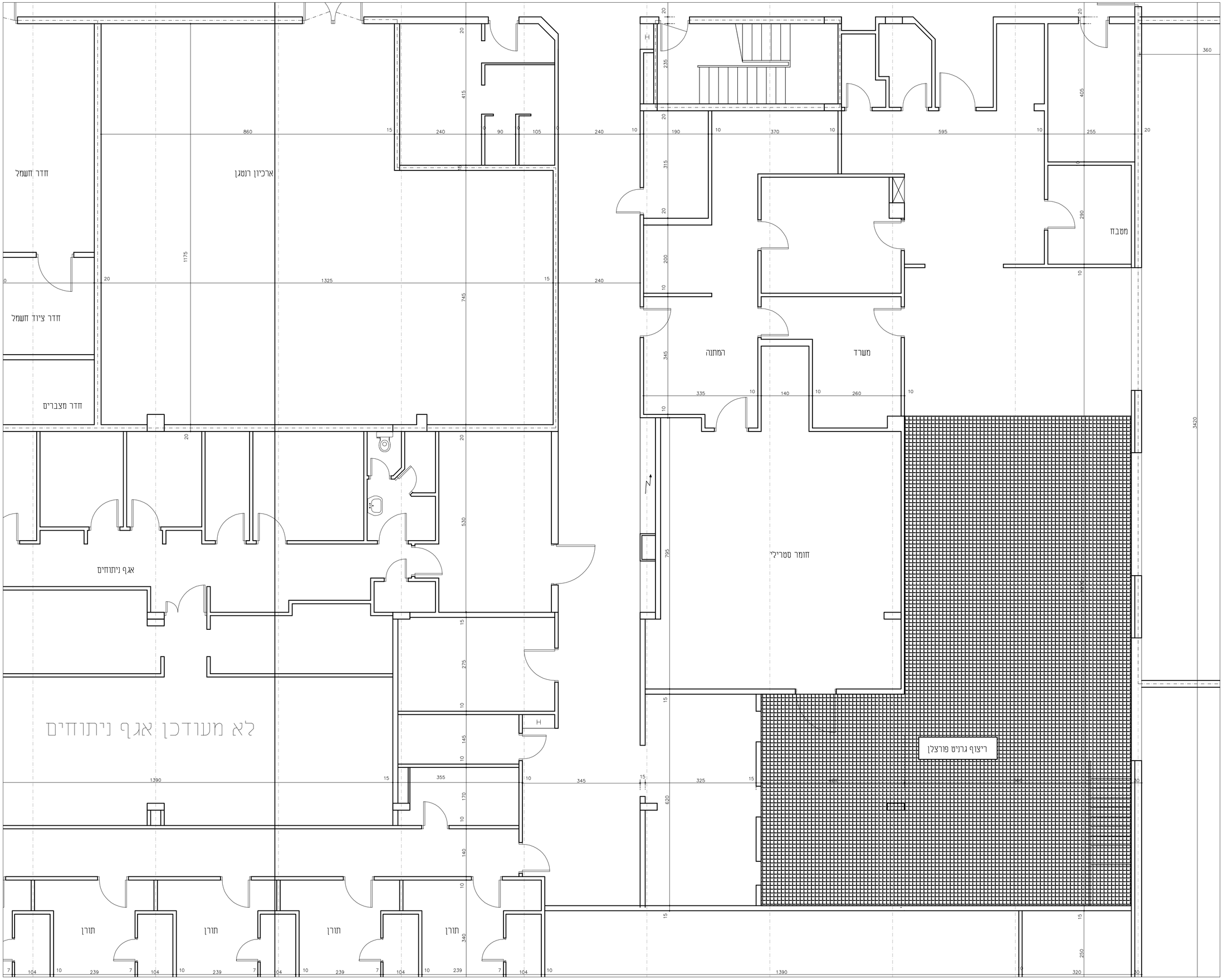

הערה:
המבנה אינו רגיש התנועה דלתאמקן בסמוך.
על המבנה לבטר את כל הפירות, על כל קומה או
אי התאמה עליו לדווח בכתב למתכנן.
לעדכניות אשר שם לשים עיר עם הדרישה בתכנון !!
שאר לבנה באיזיות הקמעות ראשית ותקנות.
אי העשה כל שינוי בתכנון !! או בגיעות הגיחים בה
ולא אשר בכתב ומפורש.